Путешествие по островам «Алфавита»

1.	2.	3.	4.	5.	6.	7.

1. На старославянском языке Аз, на русском…
2. Эта буква стоит после буквы К
3. Эта буква обозначает парный по глухости-звонкости согласному звуку [в]
4. Эту букву вы узнаете по артикуляции звука, который она обозначает
5. С этой буквы начинается слово, противоположное по значению слову низкий
6. Ж..-ш.. пиши с буквой …
7. Какой буквой обозначим последний звук в слове ки..

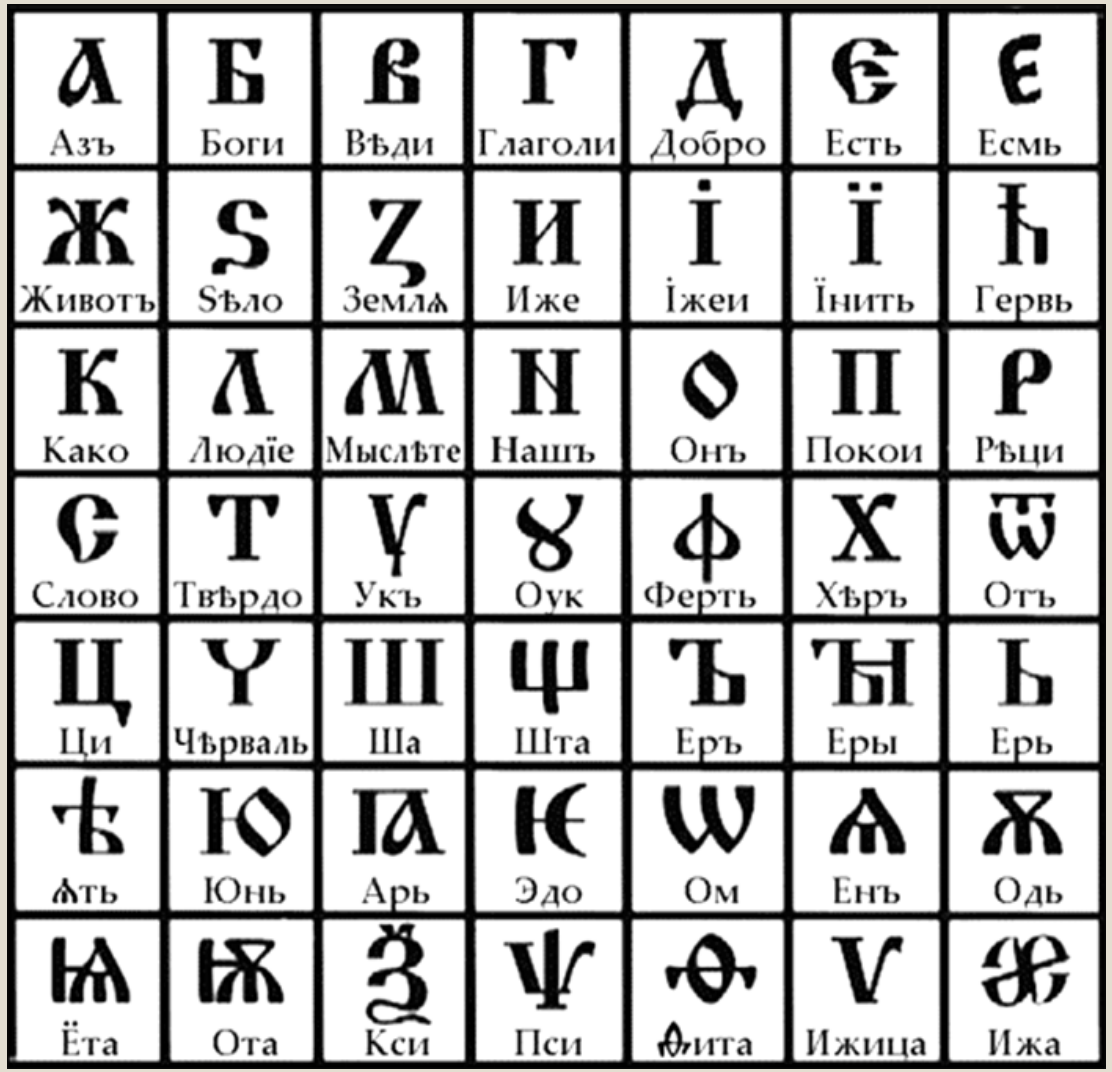

Αα	АЛЬФА	Νν	Ни
Ββ	ВИТА	Ξξ	КСИ
Γγ	ГАММА	Οο	ОМИКРОН
Δδ	ДЕЛЬТА	Ππ	ПИ
Εε	ЭПСИЛОН	Ρρ	РО
Ζζ	ЗИТА	Σσς	СИГМА
Ηη	ИТА	Ττ	ТАФ
Θθ	ФИТА	Υυ	ИПСИЛОН
Ιι	ЙОТА	Φφ	ФИТА
Κκ	КАППА	Χχ	ХИ
Λλ	ЛАМДА	Ψψ	ПСИ
Μμ	МИ	Ωω	ОМЕГА

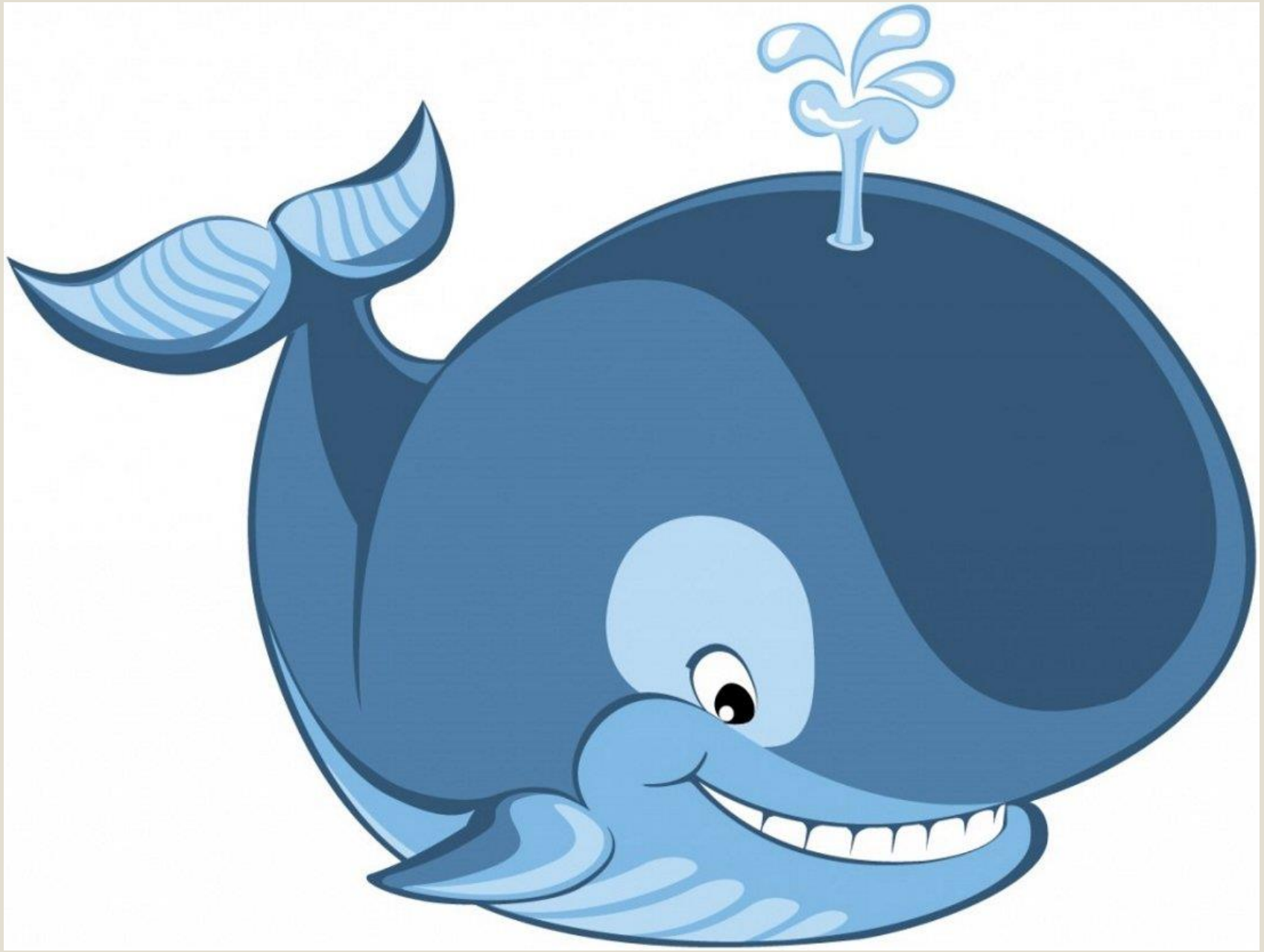

1.	2.	3.	4.	5.	6.	7.
А	Л	Ф	А	В	И	Т

О В Л Б Р Ш Е С
А Т
Demiart.ru/forum/

А Б В Г Д Е Ё
Ж З И Й К Л
М Н О П Р С Т
У Ф Х Ц Ч Ш
Щ Ъ Ы Ь Э Ю Я

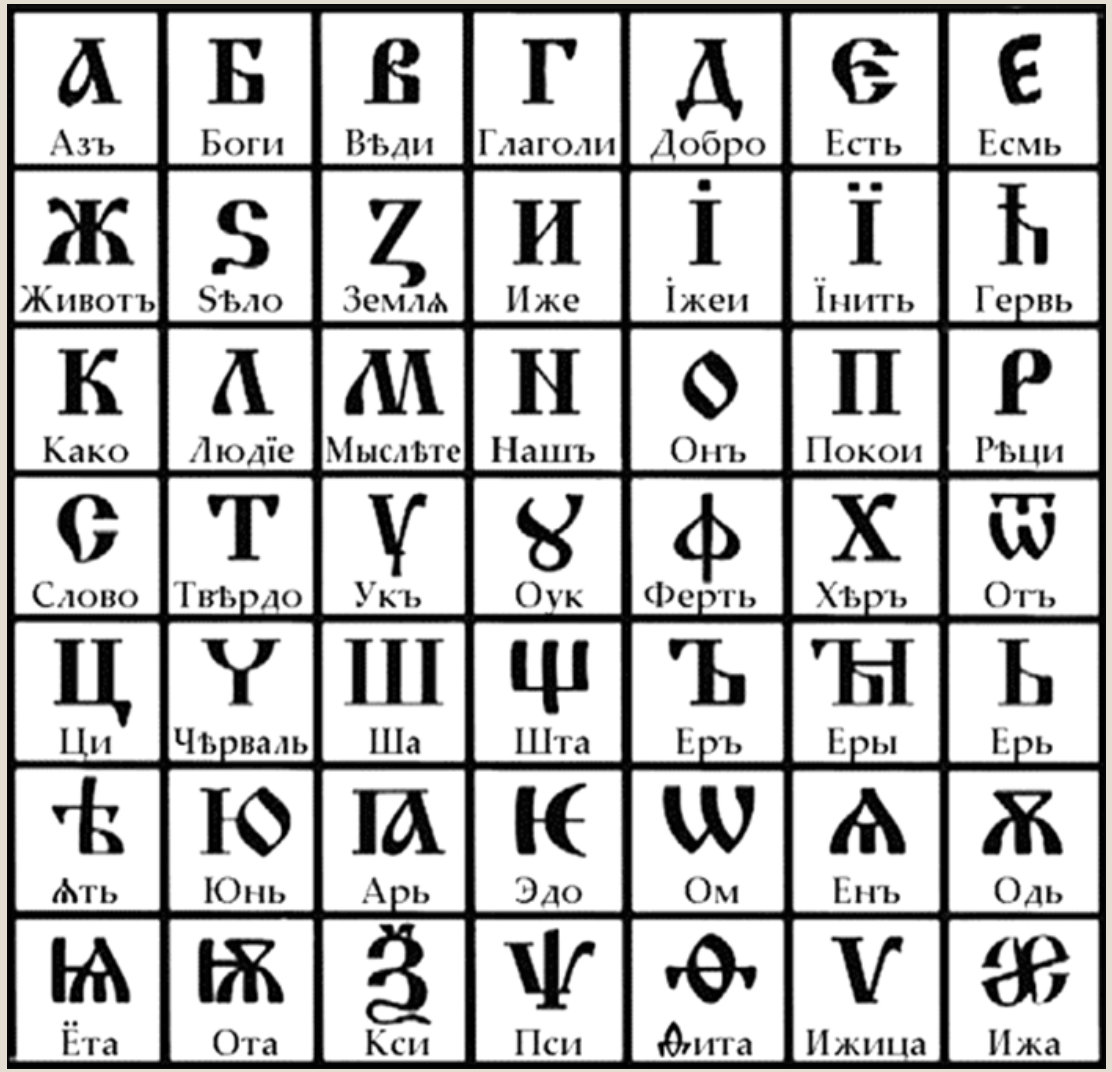

Αα	АЛЬФА	Νν	Ни
Ββ	ВИТА	Ξξ	КСИ
Γγ	ГАММА	Οο	ОМИКРОН
Δδ	ДЕЛЬТА	Ππ	ПИ
Εε	ЭПСИЛОН	Ρρ	РО
Ζζ	ЗИТА	Σσς	СИГМА
Ηη	ИТА	Ττ	ТАФ
Θθ	ФИТА	Υυ	ИПСИЛОН
Ιι	ЙОТА	Φφ	ФИТА
Κκ	КАППА	Χχ	ХИ
Λλ	ЛАМДА	Ψψ	ПСИ
Μμ	МИ	Ωω	ОМЕГА

Господин учитель Жук

Как-то летом на лужайке
Господин учитель Жук
Основал для насекомых
Школу чтенья и наук.

Вот стрекозы, мушки, мошки,
Пчёлы, осы и шмели,
Муравьи, сверчки, козявки
На урок к Жуку пришли.

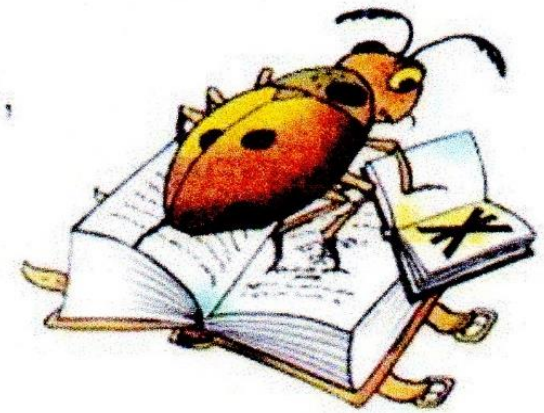

78

Стрекозы, мушки, мошки, пчёлы, осы, шмели.

Мошки, мушки, осы, пчёлы, стрекозы, шмели

Разотру ладошки

Разотру ладошки сильно,
Каждый пальчик покручу,
(Растирание ладоней, захватить каждый пальчик у основания и вращательным движением дойти до ногтевой фаланги.)
Поздороваюсь с ним сильно
И вытягивать начну.
Руки я затем помою,
(Потереть ладошкой о ладошку.)
Пальчик в пальчик я вложу,
На замочек их закрою.
(Пальцы в «замок».)
И тепло поберегу.
Выпущу я пальчики,
(Пальцы расцепить и перебирать ими.)
Пусть бегут, как зайчики.
Тетрадь с наклоном положу, ручку правильно возьму…
- Проверим, как справились с заданием.
-Молодцы! Плывём дальше.

а о у ы э
я ё ю и е

а	**о**	**э**	**у**
а-я	**о-ё**	**э-е**	**у-ю**

Из данных слов указать слово, в котором буква **ё** обозначает два звука.

а) мёл **б) ёжик** **в) щётка**

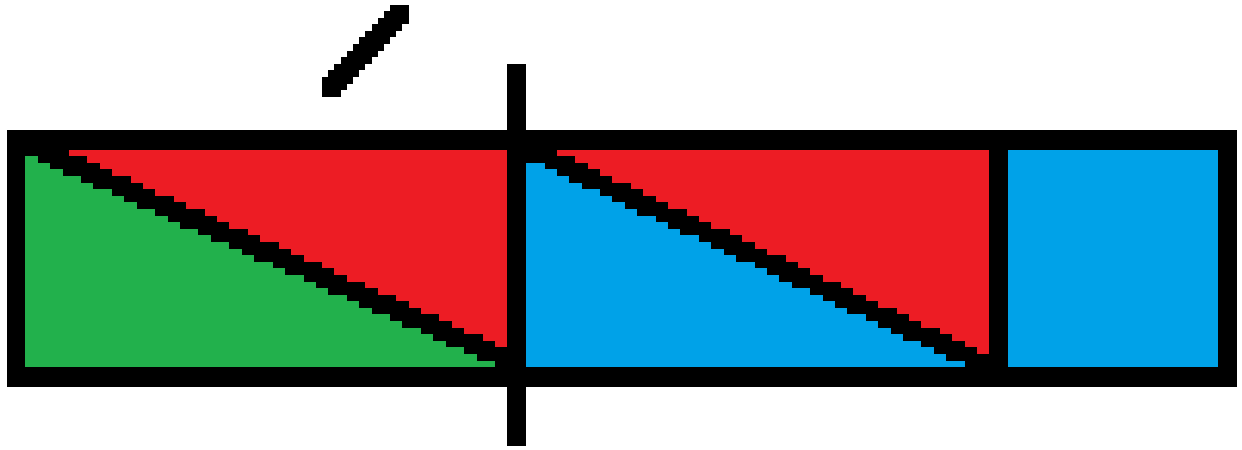

ё|жик - 2 слога, 1-й ударный

[й'ожык] - 4 буквы, 5 звуков

Указать слово, в котором буква я дает один звук.

а) якорь **б) светлая** **в) мята**

Б В Г Д З Л М Н Р
П Ф К Т С
Х

Сделайте так, чтобы буква поменяла свой характер. Твердый звук стал бы мягким и, наоборот. Сначала выполним устно, затем запишем пары слов в тетрадь с новой строки.

Мал - …

кот – …

мишка – …

ел –…

Мал – мял

мишка – мышка

кот – кит

ел – ель

Й

Ч Щ

Ж
Ш
Ц

ЖИ - ШИ

ЧА - ЩА

ЧУ - ЩУ

ь

Ъ

дороже, Ум – , золота.

Ум – дороже золота.

Правило: сочетания - ОРО-, -ОЛО- всегда пиши с буквой «О».

– Я знаю …

– Я хорошо запомнил(а)…

– У меня хорошо получается...

– В жизни мне пригодится…

– Я не очень хорошо…

– Хочу научиться…

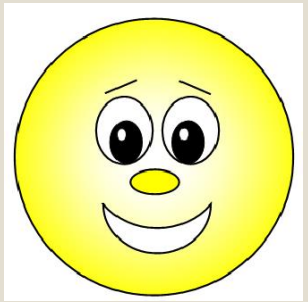

- Я доволен(льна) работой на уроке

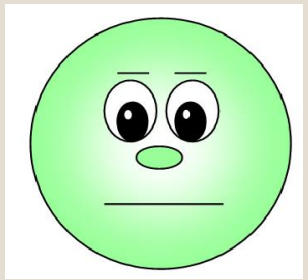

- Я неплохо поработал (а)

- На уроке мне было трудно